



Novembre 2021

Sgabello Perla

## Sua altezza...



Decidere per una zona pranzo con il piano alto, stile "bancone del bar", è ormai una costante nelle cucine con zone di lavoro a isola o penisola, spesso comunicanti con il living. Ma attenzione, perché gli sgabelli non sono tutti uguali: hanno altezze diverse, possono essere imbottiti, regolabili, con o senza schienale, perfino girevoli se si vuole facilitare i momenti di conversazione in open space dal gusto industriale.

di Elena Cattaneo



### Rassicurante

Le gambe lunghe e sottili in legno esaltano la silhouette ordinata e accogliente dello sgabello *Neu 12*. La scocca è formata da un guscio modellato secondo i principi dell'ergonomia, con uno schienale alto e rinforzato dalla struttura in alluminio sistemata sotto il sedile. Il modello imbottito è caratterizzato da una delicata linea di cuciture che percorre la seduta. Qui in foto la versione con gambe in rovere naturale laccato all'acqua. **Neu 12 Bar Stool**, Hay, da 519 €, hay.dk



### Spirito danese

Ispirato dall'atmosfera hygge danese, il designer Simon Legald ha creato nel 2018 la serie di sedute *Hyg*, all'inizio formata da divano a due posti e chaise longue con poggiatesta. La famiglia si è via via allargata, mantenendo la peculiare forma organica caratterizzata da curve armoniose, capaci di assicurare comfort, sicurezza e calore (i valori dello spirito hygge, appunto). **Hyg Barstool 75**, Normann Copenhagen, da 390 €, normann-copenhagen.com



### Temporaneo

*Pitstop* nasce da una tesi di laurea di Andrea Rudi Vitrovšek, sotto la guida del professor Vladimir Pezdirc, all'Accademia di Belle Arti e Design di Lubiana, e il progetto è esposto nella mostra *Tunnel 29 | Design per un mondo post apocalittico* del Centro per la Creatività del Museo di Design e Architettura di Lubiana. Il nome deriva dalla sua funzione: permette di sedersi comodamente, ma solo per un tempo limitato, in chiara antitesi con le nostre abitudini sedentarie. **Pitstop, Addid Plus**, da 175 €, addidplus.eu



### Strategico

Anna Polisano, con il progetto *Matto*, suggerisce di aggiungere agli ambienti domestici un dettaglio giocoso e di impatto, per forma e colore. Lo sgabello, come un pedone degli scacchi, trasforma lo spazio in una scacchiera che diventa testimone delle nuove mosse e dei rituali di chi la abita. La struttura è realizzata in una sola essenza lignea laccata nello stesso colore della parte imbottita di forma sferica. **Matto, Orografie**, da 1 380 €, orografie.com



### Anche all'aperto

La collezione di sgabelli *Well* adatti per l'indoor e l'outdoor, disegnata da Raul Barbieri, si distingue per la seduta a sella che favorisce una corretta postura ergonomica. La seduta è realizzata in polimero tecnico (ABS) colorato in massa con lato inferiore grigio perla. La struttura è in acciaio cromato: una volta terminato il ciclo di vita il prodotto è riciclabile al 100%. La serie è formata da sgabelli in tre altezze, quello basso è impilabile fino a 20 pezzi. **Well, Rextite**, da 299,99 €, rextite.it



### Minimalista

Una delle novità presentate alla Milano Design Week di settembre è lo sgabello *E2* di Exto, creato dalla californiana Taidgh O'Neill, su precisa ispirazione delle opere minimaliste di Donald Judd. La struttura in masselli di noce canaletto, verniciato ad acrilico 10 gloss, disegna nello spazio un percorso di giochi geometrici che regalano interessanti visioni prospettiche; la seduta è in paglia di cellulosa nera. **E2, Exto**, 1 100 €, extoworld.it



### Goccia di stile

*Perla* fa parte della collezione di sedute a catalogo che Riflessi propone nella versione alta (cm 65 o 75) per poter arredare gli ambienti con uniformità nel caso, per esempio, in cui sia presente un tavolo da pranzo classico oppure un bancone alto. La struttura slanciata, in tubolari di acciaio, si distingue per le gambe posteriori incrociate mentre sedile a goccia e schienale sono imbottiti in schiuma di poliuretano flessibile a freddo. **Perla, Riflessi**, 580 €, riflessi.it

RIFLESSI®



Novembre 2021

Stampe Città

[ COSA C'È DI NUOVO ]

## News & Trend



### texture

Sembrano disegni camouflagé: sono le mappe di Roma, Napoli, Milano (da sinistra) come visti un satellite. Così Riflessi omagga Made in Italy, nelle nuove stampe sullo schienale in raso della sedia Sofia. E hai visto le diverse finiture per la base metallica? » [riflessi.it](#)



### botanica

Durante 'I Maestri del Paesaggio' evento che a settembre ha richiamato a Bergamo migliaia di visitatori e i più noti professionisti del settore, abbiamo incontrato Nigel Dunnett, vero architetto del verde e professore di Planting Design all'Università di Sheffield e ospite d'onore della manifestazione di quest'anno, che aveva come titolo "From Nature to Nature (A Journey in the City of the Future)". È opera sua 'Green Square', la trasformazione di Piazza Vecchia in un campo fiorito, con la messa a dimora di ben 15 mila piante e 70 diverse varietà! Un campo fiorito costellato da anemoni bianchi, rudbeckie gialle, verbene e aster viola che svettano in un apparente disordine fra le spighe delle graminacee. Sostenibilità, biodiversità e cambiamento climatico, le parole chiave nei progetti di Nigel Dunnett. E l'obiettivo, anche in questo caso, era dar vita a uno spazio colorato e gioioso per 'tutti' i visitatori.

**Cosa significa secondo lei progettare un giardino sostenibile?**

«Nel corso della storia i giardini sono stati visti come luoghi perlopiù decorativi, dimenticando che invece sono spazi dove

uomini, natura e cultura si incontrano. Il giardino non è lì solo per le persone, ma va pensato anche per tutti gli esseri viventi che lo abitano. I miei progetti, che integrano orticoltura ed ecologia, sono finalizzati a realizzare aree 'low impact', autosufficienti e con un ridotto consumo di acqua, energia e prodotti chimici».

**In Piazza Vecchia a Bergamo qual è stata la filosofia che l'ha ispirata?**

«Un'integrazione armoniosa tra natura e intervento umano, concetti fondamentali non più rinviabili. Ho creato uno spazio gioioso simile a quello delle praterie, ricco di tanti fiori colorati. Nel percorso i visitatori, come in un viaggio magico, sono circondati dalla grandezza della natura e sentono di farne parte. Questo scatena in loro un forte effetto emotivo».

**È un po' come immedesimarsi in un'ape che sorvola un goloso campo fiorito...**

«Il mio spirito è come quello di un'ape: entrambi, per essere felici abbiamo bisogno dell'abbondanza della natura. Lei è sempre in cerca di molti fiori per poter vivere e spazi nuovi da esplorare. Io faccio lo stesso!». (intervista di Silvia Maguano, nella foto con Nigel Dunnett).

### fashion+design



Zandra Rhodes è una vera icona fashion (fu la prima a presentare, nel 1977, una collezione punk) e il suo motto è "Non preoccuparti di quello che gli altri pensano di te. Sii te stesso e gli altri ti seguiranno". Il suo spirito ribelle (e ipercolorato si ritrova in Karismatik limited edition che disegnò per Ikea) » [ikea.com](#) | [cm](#)



RIFLESSI®



Novembre 2021

Lampada Twist



PRIMA 1

#### SPAZIO SPRECATO

L'ingresso con le porte che davano sui disimpegni era buio, opprimente e per nulla sfruttato... Con la maxi porta a vetri è rinato!

#### SHOPPING LIST

Sullo SCRITTOIO Pebble Desk (Living Divani, cm 133x53x75h da € 3.157), LAMPADA Twist (Riflessi € 317,20) e VASO Decor Grey (da Nap Atelier € 100), SEDIE vintage (da Vecchio Mio) rivestita in TESSUTO Opie Blush (Romo Fabrics € 110/m) e Aurora Bacchettata in metallo (Cantori). ARMADIO Retro Webbing Cabinet (HK living); TAPPETO Virtuose (Maisons du Monde, cm 140x 200 € 229) e PLAFONIERE TR Bulb (Menu € 269,95). VETRATA di (Bagatti Bottega Artigiana Bronzisti) su disegno di Studio Pisk.



#### [ PRIMA&DOPO ]

**NERO EVERGREEN** Dà un tocco di eleganza ovunque si posi e crea un fil rouge con il living.



L'ARMADIO SCURO riempie lo spazio ma è leggero grazie alle ante in paglia di Vienna che, nel disegno, riprendono la forma della console.

RIFLESSI®



Novembre 2021

Lampada Meridian

RIFLESSI®



I TONI FRESCI del verde si ritrovano su tutti i tessuti: dai divani al pouf, dai cuscini al tappeto. Il tocco in più? Scegli finiture e texture differenti, per creare un effetto... unico!

| PRIMA & DOPO |

| SHOPPING LIST |

**DIVANI** New York Suite con tessuto Creta News [Saba Italia, in vendita da Saraceni] sul 3 posti, cuscini Bear Cushion [Kirby Design, cm 50x50 € 329,50], Carré [L'Opificio, cm 43x43 € 126], Bakerloo Blossom [Kirby Design, cm 50x50 € 119] e Geometric [HKLiving], tutt'altro, cuscini Giardino Salsia [cm 45x45 € 45] e Tee Salsia [cm 30x 50 € 40] di [Nap Atelier] più il PLAID Puro [Christian Fischbacher], **TAPPETO** Suite SE332 Aqua [Carpent Edition, cm 200x300 € 2.049,60], **POUF** Mini Salsia [Nap Atelier, a cm 43x 44h € 270], **POLTRONA** a dondolo Aurora [Cantoni] e **TAVOLINO** Renee [Calligaris, cm 40x34,5x50h € 524] con **VASO** [EDG Enzo De Gasperi] e **TAZZA** Retro [Easy Life € 40/4 p.z]. A parete, **APPLIQUES** Holo in ottone [Fest Amsterdam, cm 42x42 € 299 cad] e **QUADRO** Unimmed2018 [Iliana Franza]. Sotto la finestra, **PANCA** B.T.H. Fiata 3 [Detjer, cm 115x 40x45h € 450] e **PiANTANA** Meridian in metallo con tubi satin [Riflessi € 793].



Novembre 2021

Tavolo Cross

Sedia Perla limited edition

( IDEE E SOLUZIONI )

*in cucina*

*La vecchia cucina della nonna diventa supercontemporanea perché scalda anche il resto della casa. E si scaldano anche i colori di mobili e accessori*

LA **TERMOCUCINA** a pellet funziona anche come caldaia così, quando rientri a casa, trovi già caldi sia i termosifoni sia il forno e il piano cottura, pronti per cucinare i pasti come una volta (Palazzetti).

IL TOP IN CERAMICA super resistente e igienico è ideale anche per preparare i cibi.

| SHOPPING LIST |

- ① **CUCINA ECONOMICA** a pellet Bella Idro 15, per cucinare e riscaldare la casa grazie al collegamento all'impianto idraulico. Certificata 4 stelle, è automatica, programmabile e gestibile anche da smartphone (Palazzetti, cm 90x63x85h € 7.100).
- ② **SOSPENSIONE** Bistrò con diffusore in vetro (Ideal Lux, a cm 24x40h € 150).
- ③ **BLOCCO LAVELLO** Tekia in acciaio inox verniciato a polvere e top in marmo (Very Simple Kitchen, cm 120x65x91h prezzo dal rivenditore).
- ④ **CENTROTAVOLA** Gio Ponti in acciaio gold plated (Sambonet, a cm 24x22h € 349).
- ⑤ **COCOTTE** ovale Evolution in ghisa vetrificata (Le Creuset, lt 6,3 € 339).
- ⑥ **TAVOLO** Cross in frassino e top in ceramica calacatta oro opaco (Riflessi, cm 90x160x76h € 2.245).
- ⑦ **SEDIE** Perla in velluto (gialla) e limited edition con rivestimento a stampa naturalistica in rosso (Riflessi, cm 40x56x88h € 525 e € 720).
- ⑧ **TAPPETO** Ada in plastica per in/outdoor (Pappalina, cm 180x260 € 679).

**RIFLESSI**<sup>®</sup>

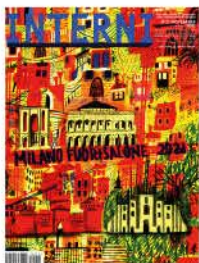

Novembre 2021

Milan Design Week

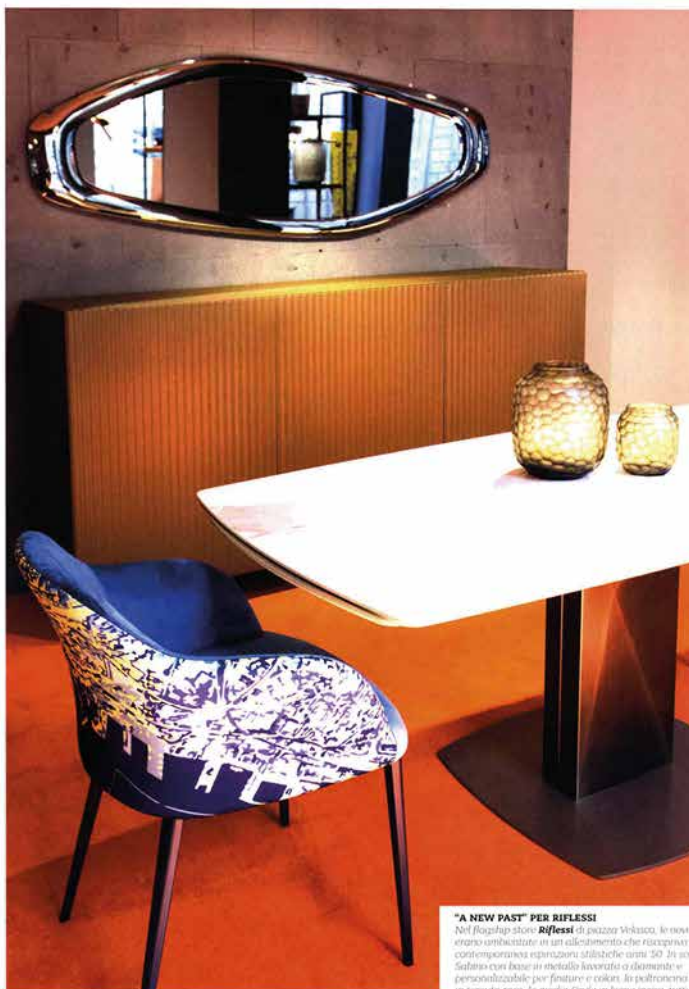

**"A NEW PAST" PER RIFLESSI**

Nel flagshop online **Riflessi** di piazza Venezia, lo novità di prodotto erano ambientate in un allestimento che riceveva in chiave contemporanea espressioni stilistiche anni '50. In scena il tavolo **Salma** con base in acciaio invernato o diamante e personalizzabile per finiture e colori. La poltroncina **Sofia** rivestita in tessuto rosa. La sedia **Orca** in legno intaco, tutti design **Riflessi Lab** e lo specchio **Soul** disegnato da **Andrea Lucatello**.

**RIFLESSI**<sup>®</sup>

designbest

NEW PRODUCTS INSPIRATION

Nome Design: Mama Cocha



4 Novembre 2021

Mama Cocha

designbest

NEW PRODUCTS

INSPIRATION VIDEO PROGETTI

DESIGN CULTURE

TUTORIAL

BEST CHOICE

STORE & EVENTI

Nome | Design Culture | Luoghi | Mama Cocha, un viaggio nei sapori da Napoli al Perù



LUOGHI

Mama Cocha, un viaggio nei sapori da Napoli al Perù

Ristorante Mama Cocha (ph. © Marco Baldassarre)

4 novembre 2021 | redazione designbest

Designbest

**I**l nome è già un programma: Mama Cocha, **il nuovo ristorante nikkei** in provincia di Napoli, si chiama come la Madre delle Acqua, la dea peruviana protettrice del mare e della pesca.

Fratello minore di un altro locale nikkei (Urubamba, questa volta nel cuore di Napoli) voluto da Dario Cecaro per lanciare il concept già nel 2017, questo insolito e vibrante ristorante offre una proposta enogastronomica orientata **tra la cultura peruviana e quella giapponese**.

Gli interni di Mama Cocha, progettati dall'architetto Mario Sorrentino, rispecchiano alla perfezione il suo animo fusion e vivace: colori brillanti, a partire dalle pareti e dal soffitto giallo sole, **decorazioni peruviane reinterpretate in chiave contemporanea**, cascate di piante che abbracciano lampadari e boiserie e arredi customizzati.

Uno dei punti forti del ristorante è proprio la location. Il patio esterno affacciato sul meraviglioso Santuario di San Giuseppe offre una vista niente male, mentre l'arredamento indoor, giovane e **in pieno stile sudamericano**, punta sulla contaminazione raffinata e ci proietta in un mondo giocoso e frizzante. Materiali e decorazioni stilisticamente differenti si mescolano a palette

Resta connesso

iscriviti alla nostra mailing list

Professionista del settore privato

Inserisci la tua mail

RIFLESSI®

Riflessi

L'ECO DELLA STAMPA  
LEADER IN MEDIA-INTELLIGENCE



Proprio come fanno le sedute **Sofia** di **Riflessi**, personalizzate per il locale e vestite con il tipico tessuto originario del Perù, decorato con pattern a strisce multicolor, abbinato a un tessuto effetto velluto a tinte forti, come l'arancio, l'ocra e il blu. La base delle sedute, invece, punta sull'elegante finitura oro rosa, che aggiunge un tocco chic allo stile eclettico del locale.

L'atmosfera è invitante e l'offerta culinaria ben studiata. Ci sono i piatti già "testati" nel locale Urubamba e altre proposte nuove, **dal ceviche ai tacos, dai ravioli al vapore ai classici rolls**, dal polpo alla griglia fino ai dolci churros. Per un tripudio di sapori che ben rispecchiano il carattere della location.

**Dove:** Mama Cocha, Piazza Garibaldi 26, San Giuseppe (Na)

4 Novembre 2021

Mama Cocha

SFOGLIA LA GALLERY



RIFLESSI®

Riflessi

L'ECO DELLA STAMPA®  
LEADER IN MEDIA INTELLIGENCE



## Prima &amp; Dopo: una casa disegnata come un abito su misura

Prima & Dopo  
casa disegnata come u

7 Novembre 2021

Lampada Twist



Sullo scrittoio Pebble Desk (Living Diversi, cm 133x53x75h da € 3.157), lampada Twist (Riflessi € 317,20) e vaso Decor Grey (da Nao Atelier € 100). Sedia vintage (da Vecchio Mio) rivestita in tessuto Opie Blush (Roma Fabrics € 110/m²), armadio Retro Webbing Cabinet (9K Living).

A203

CasaFacile - Case - Prima &amp; Dopo - Prima &amp; Dopo: una casa disegnata come un abito su misura

07 novembre 2021



*Una ristrutturazione che ha reso ancora più luminoso il living, complicità tessuti e pareti dalle tonalità soft, e ha permesso di inserire inattesi elementi black... a partire da un tavolo-icona.*

Dopo una serie di case "de cooio", quando hanno scoperto di aspettare il piccolo Marco, Federica e Claudio hanno deciso che era arrivato il momento di comprare una casa a misura di famiglia. «Anche se al primo impatto **le finiture vecchie sembravano 'assorbire' la luce e i troppi disimpegni portavano via preziosi metriquadrati**, questo appartamento ci è piaciuto per le **potenzialità** che presentava», ci racconta Federica.

RIFLESSI®

lessi

L'ECO DELLA STAMPA  
LEADER IN MEDIA INTELLIGENCE

CASAfacile.it

28 - elettrodomestici - fai da te - 5

Primo A Design

casa disegnata come tu

7 Novembre 2021

Lampada Meridian



Sul divano 3 posti, cuscini Bear Cushion [Kirky Design, cm 50x50 € 329,50], Carré [Uppificio, cm 43x43 € 126], Bakerloo Blossom [Kirky Design, cm 50x50 € 119] e Geometric [Hkriving]; sull'altro, cuscini Giardino Salvia [cm 45x45 € 45] e Tea Salvia [cm 30x 50 € 40] di [Nap Atelier] più il plaid Puro [Christian Fischbacher]. Sotto la finestra, panca B.T.H. Flats 3 [Detje, cm 115x 40x45h€450] e piantana Meridian in metallo con bulbi satin [Riflessi € 799].

RIFLESSI®

Riflessi

L'ECO DELLA STAMPA®  
LEADER IN MEDIA INTELLIGENCE



13 Novembre 2021

Consolle allungabile  
Shangai

DOSSIER



COME MI VUOI

È stata pensata per semplificare al massimo la vita domestica la consolle allungabile Shangai di Riflessi. Appartiene di diritto alla categoria degli arredi intelligenti e salvaspazio: grazie al meccanismo di estensione, infatti, è facile trasformare e ampliare il piano d'appoggio, in modo da ottenere un capiente tavolo da pranzo. Le gambe inclinate sono sovrapposte tra loro asimmetricamente e dotate di uno snodo centrale in alluminio verniciato. Il piano è in legno di rovere da 50 mm di spessore con bordi irregolari.

PRODUTTORE Riflessi

SITO [riflessi.it](http://riflessi.it)



IN COPPIA

La consolle, nata per abitare i salotti di rappresentanza delle famiglie aristocratiche, è proposta in questa versione raddoppiata, per servire, completare e decorare angoli contemporanei. Etoile, disegnata da Giorgio Cattelan, è caratterizzata da una linea aggraziata e personalizza lo spazio grazie ai giochi prospettici dati dall'incrocio delle gambe longilinee e dai piani a due altezze, facili da inserire uno sotto l'altro quando occorre. La struttura è in acciaio verniciato e spazzolato in tre finiture (Brass, Bronze, Grey), i dettagli in ottone.

PRODUTTORE Cattelan Italia

SITO [cattelanitalia.com](http://cattelanitalia.com)

ACCOMODANTE

Si chiama Baba il tavolino servetto, versatile e informale, disegnato da Roberto Barbieri per Poliform. La linea asimmetrica e le forme geometriche lo rendono facile da inserire in ogni ambiente con eleganza, grazie alla selezione di materiali preziosi. Qui con struttura di metallo verniciato brown nickel e piano di marmo.



PRODUTTORE Poliform

SITO [poliform.it](http://poliform.it)

PER UNA CUCINA CONNESSA

RIFLESSI®



TREND GALLERY

# Un'irresistibile leggerezza

di Roberto Cimnaghi

Linee sottili, eleganze minimali e citazioni d'Asia per oggetti d'arredo dalla vocazione *multipla*: porte-pannello, librerie *come pareti*, divani *sinuosi* che ridisegnano gli spazi, sedie da usare (anche) *come totem*

13 Novembre 2021

Sedia Perla limited edition

### ORIENTAL MOOD

**Luadl**  
Pura geometria per i pannelli fissi e scorrevoli Koan Plus, che uniscono al calore del legno la luminosità del vetro.



### COSÌ GLAMOUR!

#### Riflessi

Design sensuale e colori morbidi uniti a comfort estremo. Queste le caratteristiche di Perla, la sedia disegnata da Stefano Sandonà e Sabrina Bietini, con struttura di acciaio con schienale a goccia.



### EXTRA LIGHT

#### Flexform

Appeal attuale e leggerezza per il tavolo. *Perla, Bietini, Sandonà*

# RIFLESSI®



IL BRAND DEL MADE IN ITALY PROPONE SEDUTE  
CON STAMPATE LE MAPPE DEI CENTRI STORICI

# CON RIFLESSI UNA CITTÀ DI EMOZIONI

14 Novembre 2021

Stampe città  
Piano in cornice  
Orologio Portofino



Nelle foto, tre diverse proposte Riflessi.  
Sopra, una bella immagine delle nuove sedute Sofia, con braccioli che portano stampate le mappe del centro di Roma, Napoli e Milano.  
In alto: l'immagine del nuovo piano del tavolo, che prevede una cornice bisellata in legno capace di avvolgere il piano in ceramica con un tocco di originalità, fondendo insieme i due materiali.  
Qui sotto, il grande orologio Portofino della serie Take your Time: l'elemento funzionale diventa una caratteristica decisa di arredamento per la zona living.



**Il made in Italy** si può celebrare in molti modi. Riflessi lo fa con tre nuove stampe dedicate ad alcune delle più belle città italiane, Milano, Roma e Napoli: le mappe delle aree del centro, come viste dai satelliti, sono state fotografate e rielaborate per poi essere riportate sullo schienale in raso dell'elegante seduta Sofia, proposta nella versione con braccioli. I colori delle stampe, un'esclusiva Riflessi, rievocano le cromie che caratterizzano ciascuna città e vengono fatti penetrare in profondità nel filato tramite un delicato processo che garantisce la resistenza e l'alta qualità dell'immagine sul tessuto. I pattern "camouflage" vividi che ne risultano sono abbinati a un rivestimento monocromatico in velluto Amalfi per la parte interna della seduta, e a differenti finiture per la base metallica, come l'elegante grafite per Milano, il vivace cobalto per Napoli e il classico ottone per Roma.

**Non è l'unica novità.** Riflessi presenta anche una versione inedita del top per tavolo in legno e ceramica, un connubio tra i due materiali dove il legno fa da cornice, sullo spessore e sul piano, all'inserto in ceramica. Il delicato guscio in legno, lavorato con bisellatura per dare leggerezza allo spessore, avvolge il piano in ceramica, cingendolo con un sottile profilo. Il nuovo piano risulta così da un'attenta lavorazione che fa incontrare innovazione e artigianalità e che segue una prima elaborazione meccanica, per la bisellatura perimetrale, e una seconda di impiallacciatura manuale, per rifinire la parte inferiore.

**Oli orologi Riflessi** sono da sempre un must del catalogo, dove un elemento funzionale e spesso trascurato nell'interior design diventa un oggetto prezioso in grado di dare un tocco originale agli ambienti. Il pezzo simbolo di questa categoria è Roma, importante orologio con superficie specchiata in bronzo e serigrafata, con decori concentrici. Riflessi Lab nel tempo ha creato orologi dal design peculiare e di grande impatto, come Capri e Positano o Portofino, proposto con superficie serigrafata effetto marmo in varie versioni.

**Infine**, vale la pena di segnalare che si amplia la serie Coffee, che include tavolini di due dimensioni con altezze diverse e piani di ampiezze differenti. Utilizzati in abbinamento tra loro sfruttando altezze e dimensioni differenti, i coffee table sono un elemento irrinunciabile all'interno della zona living di ogni interior: con le loro sagome tondeggianti sono pensati per essere utilizzati in coppia.



# RIFLESSI®



# QUOTIDIANONAZIONALE

NO VAX ZONA GIALLA COVID OGGI MTV EMA EFFICACIA VACCINO QUALITA' DELLA VITA ALTA VELOCITA' NAZIONALE ATP FINALS

CRONACA ECONOMIA POLITICA ESTERI SPORT MOTORI **MAGAZINE** MODA SALUTE ITINERARI TECH ROMA NAPOLI

## 14 Novembre 2021

Stampe città  
Piano in cornice  
Orologio Portofino

Home > Magazine > [Con Riflessi Una Città Di Emozioni](#)

IL BRAND DEL MADE IN ITALY PROPONE SEDUTE CON STAMPATE LE MAPPE DEI CENTRI STORICI

Publicato il 14 novembre 2021

### CON RIFLESSI UNA CITTÀ DI EMOZIONI



Il made in Italy si può celebrare in molti modi. Riflessi lo fa con tre nuove stampe dedicate ad alcune delle più belle città italiane, Milano, Roma e Napoli: le mappe delle aree del centro, come viste dal satellite, sono state fotografate e rielaborate per poi essere riportate sullo schienale in raso dell'elegante seduta Sofia, proposta nella versione con braccioli. I colori delle stampe, un'esclusiva Riflessi, rievocano le cromie che caratterizzano ciascuna città e vengono fatti penetrare in profondità nel filato tramite un delicato processo che garantisce la resistenza e l'alta qualità dell'immagine

**POTREBBE INTERESSARTI ANCHE**



**OFFERTE BLACK FRIDAY**

**Scopri le offerte del Black Friday: elettrodomestici per la cura della casa**

# RIFLESSI®

## 14 Novembre 2021

Stampe città  
Piano in cornice  
Orologio Portofino

Il pattern "camouflage" vividi che ne risultano sono abbinati a un rivestimento monocromatico in velluto Amalfi per la parte interna della seduta, e a differenti finiture per la base metallica, come l'elegante grafite per Milano, il vivace cobalto per Napoli e il classico ottone per Roma.

Non è l'unica novità. Riflessi presenta anche una versione inedita del top per tavolo in legno e ceramica, un connubio tra i due materiali dove il legno fa da cornice, sullo spessore e sul piano, all'inserto in ceramica. Il delicato guscio in legno, lavorato con bisellatura per dare leggerezza allo spessore, avvolge il piano in ceramica, cingendolo con un sottile profilo. Il nuovo piano risulta così da un'attenta lavorazione che fa incontrare innovazione e artigianalità e che segue una prima elaborazione meccanica, per la bisellatura perimetrale, e una seconda di impiallacciatura manuale, per rifinire la parte inferiore.

Gli orologi Riflessi sono da sempre un must del catalogo, dove un elemento funzionale e spesso trascurato nell'interior design diventa un oggetto prezioso in grado di dare un tocco originale agli ambienti. Il pezzo simbolo di questa categoria è Roma, importante orologio con superficie specchiata in bronzo e serigrafata, con decori concentrici. Riflessi Lab nel tempo ha creato orologi dal design peculiare e di grande impatto, come Capri e Positano o Portofino, proposto con superficie serigrafata effetto marmo in varie versioni.

Infine, vale la pena di segnalare che si amplia la serie Coffee, che include tavolini di due dimensioni con altezze diverse e piani di ampiezze differenti. Utilizzati in abbinamento tra loro sfruttando altezze e dimensioni differenti, i coffee table sono un elemento irrinunciabile all'interno della zona living di ogni interior: con le loro sagome tondeggianti sono pensati per essere utilizzati in coppia.

© Riproduzione riservata

# RIFLESSI®



MAGAZINE

**Harry Potter, vent'anni di cine-letteratura**



MAGAZINE

**La libidine in filigrana**

**PRODOTTI MIGLIORI**



OFFERTE BLACK FRIDAY

**Scopri le offerte del Black Friday: elettrodomestici per la cura della casa**



PRODOTTI MIGLIORI

**Scopri le offerte del Black Friday: migliori ferri da stiro**



OFFERTE BLACK FRIDAY

**Tutte le offerte del Black Friday sugli integratori Equilibra**

Questo sito contribuisce alla audience di

fare ▾ ristrutturare ▾ elettrodomestici ▾ faC

al Made in Italy pieno di gl:

# 16 Novembre 2021

## Stampe città

[CasaFacile > News > Un tributo al Made in Italy pieno di glamour](#)

16 novembre 2021



*Con la 'limited edition' di Sofia, Riflessi reinterpreta un suo grande classico!*

Sembrano disegni camouflage, ma sono le mappe di Roma, Napoli e Milano come viste da un satellite. Così **Riflessi** omaggia l'Italia, nelle nuove stampe sullo **schienale in raso della seduta Sofia**. Una limited edition tutta da scoprire!

ADV

# RIFLESSI®

Riflessi

  
 L'ECO DELLA STAMPA®
   
LEADER IN MEDIA INTELLIGENCE



Libri, documenti, fotografie o  
semplicemente per collocarvi piante e punti luce. Oltre alle mensole, ci  
sono ganci e corde che offrono soluzioni originali per appendere qualsiasi  
cosa.

Di seguito alcune idee di design perfette per arredare o  
rinnovare una casa piccola senza rinunciare allo stile

Altre storie di *Vanity Fair* che ti possono interessare:

Libreria protagonista: ma come sceglierla?

Come usare in modo creativo il cartongesso per rinnovare casa

18 Novembre 2021

Shangai consolle  
allungabile

Si possono utilizzare per ordinare libri, documenti, fotografie o  
semplicemente per collocarvi piante e punti luce. Oltre alle mensole, ci  
sono ganci e corde che offrono soluzioni originali per appendere qualsiasi  
cosa.

Di seguito alcune idee di design perfette per arredare o  
rinnovare una casa piccola senza rinunciare allo stile

Altre storie di *Vanity Fair* che ti possono interessare:

Libreria protagonista: ma come sceglierla?

Come usare in modo creativo il cartongesso per rinnovare casa



L'US

## Shangai di Riflessi

La consolle allungabile Shangai di Riflessi è un arredo intelligente e salva spazio, in grado di trasformarsi secondo le diverse esigenze del momento. Grazie al raffinato meccanismo di estensione, l'arredo può essere trasformato in un importante tavolo da pranzo, per ospitare i momenti conviviali senza l'ingombro di un tavolo fisso.

Riflessi

RIFLESSI®



19 Novembre 2021

Sofia Stampe città

Le proposte/Camera da letto a cura di **Silvia Nani** [www.sofia.com](http://www.sofia.com)

Nella stanza del riposo il gran comfort si sposa a colore e biancheria ricercata

**Lemo**  
Comoda inTelo, design Antonio Citterio

**Maxito**  
Comoda inTelo, design Antonio Citterio

**Society**  
Completo letto Cacac bedding

**Poltrona Fraa**  
Letto sdraiato di signi Roberto Lazzeroni

**Deidar**  
Brevettato in metallo, in pannello

**Grilli Piume e Plumie**  
Tappeto in tinta unita

**Capelli**  
Lampada da tavolo in legno, design Giulio Capellini e Antonio Fazio

**Pufform**  
Specchio Ortop

**Pura**  
Armadio Storage, design Piero Lissoni

**Riflessi**  
Sedile con bracciali Sofia

**Canfori**  
Letto Red Bay, design Tommaso Canfori

Ritaglio stampa ad uso esclusivo del destinatario, non riproducibile.

11.2049

**RIFLESSI**<sup>®</sup>

Riflessi

**L'ECO DELLA STAMPA**  
LEADER IN MEDIA INTELLIGENCE





20 Novembre 2021

Poltroncina Meghan

Stampa su carta  
P31A STUDIO  
45 euro.

Libreria  
"Random"  
in ricco  
candelotto  
MOF ITALIA.

Piatto in  
porcellana  
FORNASETTI  
146 euro.

**Rifugio  
di città**

*Arredi dai toni caldi,  
accessori simpatici,  
qualche guizzo di colore.  
Il design è tutto da vivere*

Lampada da  
terra "Oz"  
MINIFORMS.

Poltrona  
"Genteman"  
disegnata  
da Marcel  
Wanders  
POLIFORM.

Lampada  
"Eclisse"  
ARTEMIDE  
175 euro.

Poltroncina  
"Meghan"  
RIFLESSI.

Tavolo  
in noce  
"Francis"  
RINADESIO.

Lenzuola  
e plaid in  
lana SOCIETY  
LIMONTA.

10 DONNA 20 NOVEMBRE 2021

**RIFLESSI®**



24 Novembre 2021

Riflessi in crescita

## Riflessi stima +40% nel 2021, sugli 11,9 mln del 2019

24 Novembre 2021 Di Redazione



L'azienda di Ortona punta a chiudere l'anno in corso a +40% rispetto al 2019, quando aveva registrato un fatturato di 11,9 milioni di euro, alla luce dell'incremento di ordinato nei primi nove mesi del 2021. Il trend di crescita aveva subito un inevitabile rallentamento nel 2020, a causa della pandemia, quando il fatturato si era attestato a 11,3 milioni.

Questo risultato, fa sapere l'azienda, "si è verificato anche grazie al feedback estremamente positivo del mercato nei confronti del progetto aziendale di investire nel settore delle sedute e in contenuti atti a differenziarsi dagli altri player, come ad esempio la scelta di tessuti certificati e non di importazione, il comfort dato sia dalla flessibilità che da sedute ricavate da stampo (imbottiture in poliuretano flessibile schiumato a freddo, ignifugo e indeformabile) e le personalizzazioni per i rivestimenti delle sedute e per le finiture delle basi". Ultima novità per questa categoria di prodotto è la capsule di sedute **Sofia** rivestite con speciali stampe che celebrano alcune città italiane.

L'alta richiesta da parte del mercato, che nel 2020 ha portato **Riflessi** alla vendita di 25mila sedute, ha reso necessaria l'apertura di una **nuova sede produttiva** nella zona di Ortona oggi già operativa con otto nuovi addetti specializzati. Un nuovo sito dal quale l'azienda prevede una produzione di circa 10mila pezzi all'anno.

CLICCA QUI PER SCARICARE GLI ATTI 7° PAMBIANCO INTERNI DEL Accelerazione digitale, in sostenibilità e time to

DISCOVER THE NEW CONFIGURATOR. FALPER.IT



IN COLLABORAZIONE



SCOPRI LE QUOTABILI



SCARI LA 15' DEL PI PAMBIANCO LEQU E SCOI I VINC

RIFLESSI®



ME DESIGN ARCHITETTI

24 Novembre 2021

Riflessi in crescita



HOME DESIGN ARCHITETTURA NEWS

24

NOV

## Riflessi stima +40% nel 2021, sugli 11,9 mln del 2019

24 Novembre 2021 di Redazione



L'azienda di Ortona punta a chiudere l'anno in corso a +40% rispetto al 2019, quando aveva registrato un fatturato di 11,9 milioni di euro, alla luce dell'incremento di ordinati nei primi nove mesi del 2021. Il trend di crescita aveva subito un inevitabile rallentamento nel 2020, a causa della pandemia, quando il fatturato si era attestato a 11,3 milioni.

Questo risultato, fa sapere l'azienda, "si è verificato anche grazie al feedback estremamente positivo del mercato nei confronti del progetto aziendale di investire nel settore delle sedute e in contenuti atti a differenziarsi dagli altri player, come ad esempio la scelta di tessuti certificati e non di importazione, il comfort dato sia dalla flessibilità che da sedute ricavate da stampo (imbottiture in poliuretano flessibile schiumato a freddo, ignifugo e indeformabile) e le personalizzazioni per i rivestimenti delle sedute e per le finiture delle basi". Ultima novità per questa categoria di prodotto è la capsule di sedute Sofra rivestite con speciali stampe che celebrano alcune città italiane.

L'alta richiesta da parte del mercato, che nel 2020 ha portato Riflessi alla vendita di 25mila sedute, ha reso necessaria l'apertura di una nuova sede produttiva nella zona di Ortona e oggi già operativa con otto nuovi addetti specializzati. Un nuovo sito dal quale l'azienda prevede una produzione di circa 10mila pezzi all'anno.

Ricerca in corso...



### Pagine più visitate

- Il Letto A Scomparsa Ikea: Colori, Modelli E Prezzi
- Olive Sprig By Sigma Coatings: Il Colore Del Cambiamento
- 'Milan Navigli Canal Challenge'
- Centrotavola Natalizi 2020, Eleganti E Moderni
- Una Notte A Villa Balbiano, La Dimora Storica Di House Of Gucci

Ritaglio stampa ad uso esclusivo del destinatario, non riproducibile.

11368

MECO DELLA STAMPA

RIFLESSI®

25 Novembre 2021

Arkeda + FS

RIFLESSI®

25-11-2021

Pagina

Foglio 1 / 4

ASSONAPOLI.IT



141° Napoli, IT

www.assonapoli.it



ASSONAPOLI

«APOLI, FARE VEDERE ASCOLTARE»

HOME NOTIZIE SPETTACOLI CULTURA EVENTI IN GIRO CONTATTI CERCA NEL SITO



Eventi

## Riflessi protagonista delle Giornate del Design Napoletane in occasione di ARKEDA

Il brand partecipa al Salone di Design e Architettura, ed è partner del "Fuori Salone" in città. Napoli, 26 novembre - 10 dicembre 2021

25 Novembre 2021

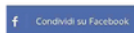

### Seguici su facebook

f 70 Fans MI PIACE

### Le nostre rubriche

cultura	670
enogastronomia	253
eventi	599
in giro	450
notizie	884
Senza categoria	124
spettacoli	1.237

### Articoli Recenti

Napoli, la proposta di GreenCare: matrimoni civili nella Cassa Armonica della Villa Comunale

25 Novembre 2021

Corto Nero, 6ª edizione, rassegna di cortometraggi noir

25 Novembre 2021

Il maltempo ferma il Salone Nautico Internazionale di Napoli

25 Novembre 2021

Riflessi protagonista delle Giornate del Design Napoletane in occasione di ARKEDA

25 Novembre 2021

Alessandro D'Alatri premiato al Galà Cinema e Fiction in Campania 2021

25 Novembre 2021

Riflessi partecipa all'ottava edizione di Arkeda, evento patrocinato dal Consiglio Nazionale degli Architetti P.P.C. e alla manifestazione collaterale organizzata nella città di Napoli, con una serie di iniziative esclusive dedicate alla celebrazione del design. L'evento, ispirato al Fuorisalone di Milano, animerà la città durante e dopo la tre giorni della Fiera Arkeda, con appuntamenti all'insegna del design, dell'arte e delle installazioni, rivolti ad addetti ai lavori e appassionati.

RIFLESSI E FALCONERI @ STORE FALCONERI

Il calendario Riflessi inizia il 26 novembre con una serata presso lo store Falconeri in via dei Filie, con un allestimento dedicato alla collaborazione tra i due brand, *Intrecci di cachemire e uce*. Protagonisti del progetto, una selezione di arredi Riflessi rivestiti di prezioso cashmere falconeri, un connubio che nasce dalla condivisione da parte dei brand di quei valori che rendono

# 25 Novembre 2021

## Arkeda + FS

25-11-2021

Pagina

Foglio 2 / 4

ASSONAPOLI.IT



www.assonapoli.it

unico il Made in Italy e il know-how che lo contraddistinguono.



## ASSONAPOLI

Per maggiori informazioni scrivete a:

assonapoliassonapoli@gmail.com

Oppure compila il form

Nome

Email

Oggetto

Messaggio

Accetto il trattamento dati personali

Invia Messaggio

### FIERA ARKEDA @ MOSTRA D'OLTREMARE NAPOLI

Ad Arkeda, che si svolge il 3/4/5 dicembre, il brand partecipa con uno stand dedicato a una selezione di novità e prodotti iconici caratterizzati dal peculiare connubio tra stile e funzionalità "made in Riflessi" e progettati come un abito sartoriale, da personalizzare fino al minimo dettaglio. All'interno del set sarà possibile scoprire una ricca varietà di arredi che fondono praticità e spirito decorativo - dai tavoli best seller come Shanghai (presentato in due versioni), Living, Treble e Manhattan (presentato anche in versione consolle), ai tavolini Lumiere, dalla libreria modulare Freewall, fino alle madie delle serie Cubric ed Essenza.

### CONVEGNO - L'UNIVERSITÀ E LE AZIENDE: IL CASO RIFLESSI @ ARKEDA

#### COCKTAIL @ STORE RIFLESSI

Nell'ambito della fiera, il 4 dicembre, l'azienda sarà il focus del convegno *L'università e le aziende, il caso Riflessi*, un'occasione per riflettere con voci rilevanti del mondo accademico e professionale sull'importanza del contatto tra il mondo delle aziende e della formazione universitaria, partendo dalle numerose esperienze svolte nel corso degli anni da Riflessi con l'Università La Sapienza di Roma /con il prof. arch. Carlo Martino) e l'Università di Napoli Federico II (con il Prof. Arch. Alfonso Morone). Da queste collaborazioni sono nati nel tempo progetti importanti, con il coinvolgimento attivo degli studenti in veste di designer. A conclusione del convegno, lo store Riflessi ospita un cocktail esclusivo, dove scoprire le novità del brand e l'elegante nuovo allestimento dedicato alle festività.

# RIFLESSI®

SEMINARIO E WORKSHOP FORMATIVO - SPAZIO LIMITATO VS SPAZIO ILLIMITATO @ ARKEDA



## PROGETTO

ità Riflessi per il ristorante Mama Cocha

1.5. Riflessi ha realizzato il progetto di arredamento per il ristorante Mama Cocha in provincia di Napoli. L'arredatura è stata progettata e realizzata in collaborazione con l'architetto Mario Sorrentino. Il progetto è stato realizzato in un periodo di tempo molto breve e con un budget molto contenuto. Riflessi ha fornito una soluzione di arredamento completa e di alta qualità, che ha permesso al ristorante di essere pronto al meglio per i clienti.



## Novembre 2021

### Mama Cocha

#### PRODOTTO E PROGETTO

## La sartorialità Riflessi per il ristorante Mama Cocha

Riflessi customizza le sedute di Mama Cocha, ristorante in provincia di Napoli specializzato in una proposta enogastronomica nikkei, una sintesi tra la cultura culinaria peruviana e quella giapponese. Gli interni di Mama Cocha - il cui nome è un tributo alla Madre delle Acque, la dea peruviana protettrice del mare e della pesca - sono progettati dall'architetto Mario Sorrentino e si caratterizzano per un'estetica fusion vivace e contemporanea, dove si incontrano materiali e decorazioni stilisticamente differenti e palette cromatiche brillanti.

Per il progetto, Riflessi ha realizzato delle speciali sedute Sofa custom-made: per la seduta è stato utilizzato un tipico tessuto originario del Perù decorato con pattern a strisce multicolor, che Riflessi ha sottoposto a una speciale lavorazione, abbinata a un tessuto effetto velluto per lo schienale in colori complementari vividi, come l'arancio, l'ocra e il blu.

Per la base delle sedute è stata scelta l'elegante finitura nella tonalità oro rosa, per dare alle sedute un effetto estroso e originale in continuità con lo stile eclettico del locale.

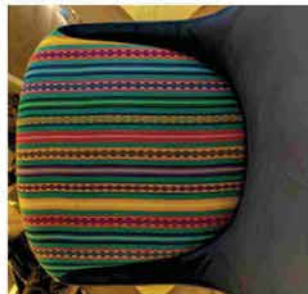





27 Novembre 2021

Orologio Roma

Per un tè

Pultrona "Pivnoe" dal design anni Cinquanta W190111.

Lampada da terra "Balloons" in vetro soffiato MAGIC CIRCUS.

*Si accendono le luci, fuori inizia a fare freddo. È bello accogliere gli amici tra caldi velluti e preziosi tocchi d'oro*



Latta di tè nero "Marco Polo" MARIAGE FRÈRES 24 euro.



Orologio da parete "Roma" in specchio bronzato RIFLESSI.

Cuscino della collezione "Buon Natale" GABEL 1907 13,60 euro.

Tazzina da tè in porcellana dorata VILLARI TABLETOP 195 euro.

RIFLESSI®



30 Novembre 2021

Yugo

SHORT STORIES



**VOLLA, NAPLES / YUGO SUSHI FUSION  
EXPERIENCE / RIFLESSI**

The sophisticated menu of the Yugo Sushi Fusion Experience restaurant in Volla (Naples), celebrates the encounter of Japanese and Mediterranean cuisine. The same level of refinement is evident in the interiors, created by architect Mario Sorrentino and Riflessi with intense attention to detail. Simple, regular lines are emphasised by select materials and striking finishes that recall metals, especially in the shades of gold. This can be seen in the refined Perla chairs and stools and comfy Carmen armchairs, all with a matt gold finish frame and soft upholstery in colours ranging from dark and dove grey to Bordeaux and blue. The matt gold motif reappears in the base and edges of the Shanghai tables with custom-made square and black glass tops. The lighting concept, too, is a spectacular constellation of lamps and tubular lights from the Stilo series featuring the black and gold combination, alongside ceiling lights from the Led Loop series with gold-finish metal rings.



**RIFLESSI**<sup>®</sup>



Novembre 2021

Stampe città



#### VIAGGIO IN ITALIA

Riflessi celebra il Made in Italy con tre stampe dedicate a Milano, Roma e Napoli: osservate da un satellite, le mappe delle tre città sono state fotografate e poi riportate sullo schienale della poltroncina Sofia.

Si,  
partire

Si chiama *Fly away* la carta da parati di Francesca Zoboli per Wall&decò, un invito al viaggio. Disponibile su supporto CWC in vinile, e su supporto eco riciclabile al 100%.



«La carta geografica, insomma, anche se statica, presuppone un'idea narrativa, è concepita in funzione d'un itinerario, è un'Odissea»

Italo Calvino



#### Camminare sulle acque

Tessuti a mano in plastica riciclata da artigiani, i tappeti da lezione *Plastic Rivers* nascono dalla collaborazione tra Alvtalán de Ocoán e l'azienda GAN Rugs. Al di là del messaggio sono oggetti per ornare gli spazi. Alla Galleria Rossana Orti

#### ISPIRAZIONI: MAPPATURE

## Lezione di geografia



Valicare i confini ideali e pensare ad ambienti che si dilatano, raccontando il nostro mondo attraverso i luoghi e le persone che li abitano



#### Nel segno di Niemeyer

Il riferimento è al Modernismo brasiliano: la famiglia di arredi *Brasília* disegnata da Marcio Kogan/studio mk27 per Minotti ha un'estetica Mid-Century e materiali giustapposti, a creare ambienti oltre le mode.

#### PIANETA FRAGILE

Le sculture *State of the* di Mathieu Lehanneur sono un'azione di lavori in alluminio zinato che rappresentano la zione di oltre 140 Paesi del Potenti, primitive, tangibili.

RIFLESSI®



27 Novembre 2021

Stampe città



Riflessi celebra il Made in Italy con tre stampe dedicate a Milano, Roma e Napoli: osservate da un satellite, le mappe delle tre città sono state fotografate e poi riportate sullo schienale della poltroncina Sofia.

«La carta geografica, insomma, anche se statica, presuppone un'idea narrativa, è concepita in funzione d'un itinerario, è un'Odissea»

– Italo Calvino

RIFLESSI®

Camminare sulle acque